

Logis

Mitigeur bain/douche

Finition: **Chrome** Numéro d'article: **71400000**



Description

Caractéristiques

- 2 fonctions
- Longueur du bec: 194 mm
- distance du centre: 150 mm ± 12 mm
- type de jet du mitigeur: jet Normal
- débit maximal à 3 bars: 20 l/min
- débit du bec de baignoire à 3 bars: 20 l/min
- débit de la douchette à 3 bars: 17 l/min
- cartouche céramique
- limiteur de température réglable
- inverseur avec réinitialisation automatique
- clapet anti-retour
- avec silencieux
- convient au chauffe-eau instantané
- type de raccordement: raccords S
- montage mural
- ACS 21 ACC LY 963 France, valide jusqu'au 05.05.2026

Détails de l'article

EAN

4011097738260

Technologie



Certificats / Eco-Responsabilité



Photo du produit



Plan géométral

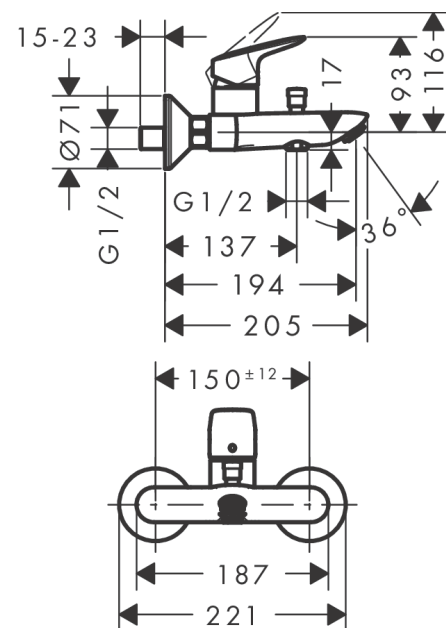

Logis

Mitigeur bain/douche

Finition: **Chrome** Numéro d'article: **71400000**



Schéma d'écoulement

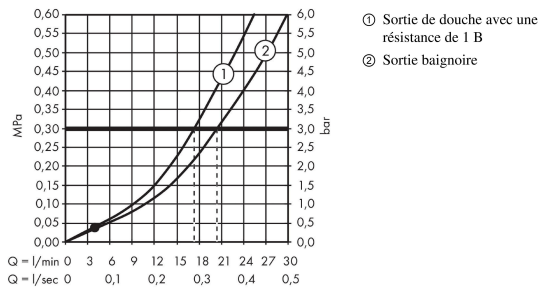

Logis
Mitigeur bain/douche

Finition: **Chrome** Numéro d'article: **71400000**



Vue éclatée

Année de construction: >01/15

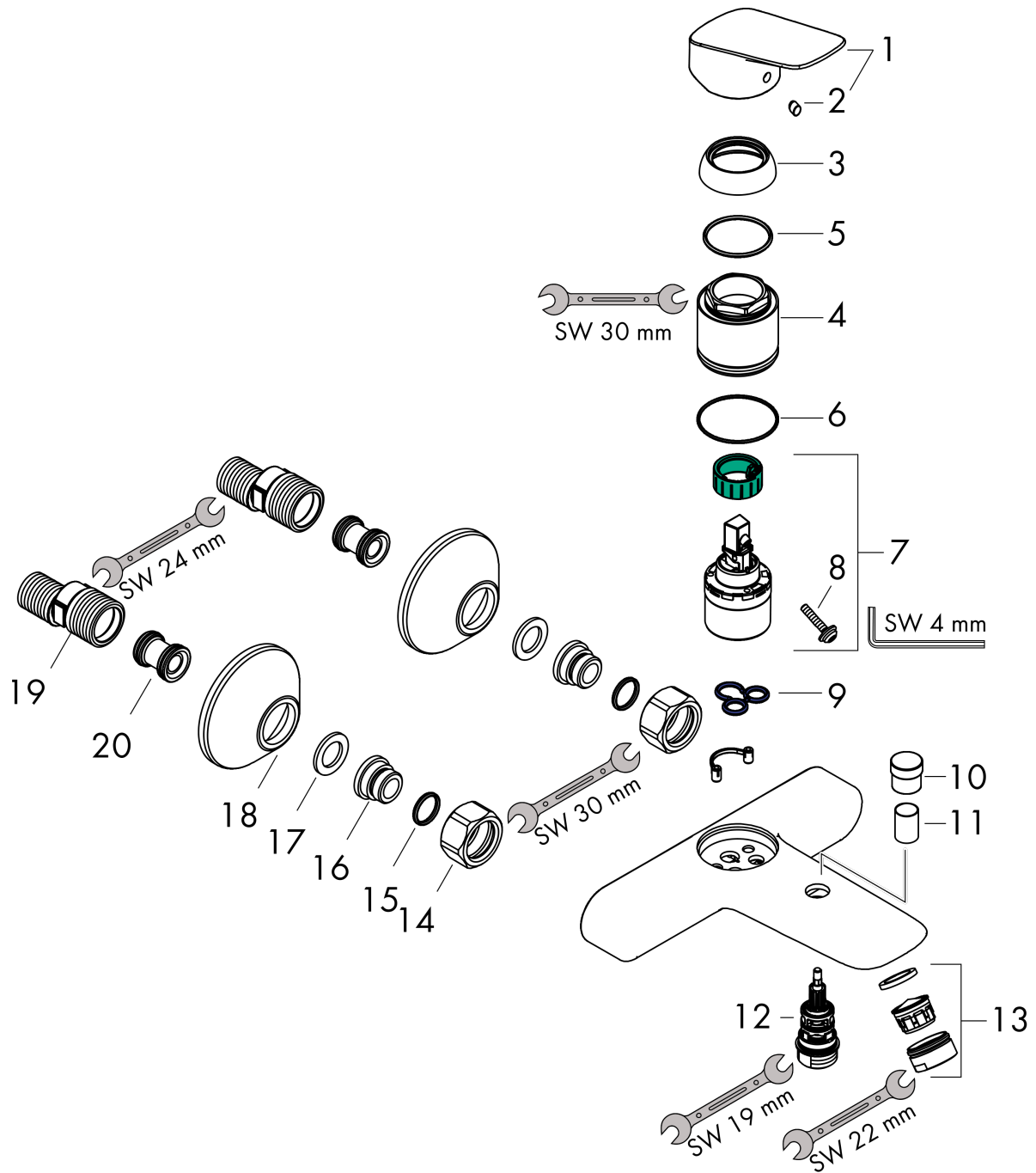

Logis

Mitigeur bain/douche

Finition: **Chrome** Numéro d'article: **71400000**



Liste des pièces détachées

Année de construction: >01/15

| Pos. | Description | Numéro d'article | GP | UE |
|------|---------------------------------|------------------|----|----|
| 1 | poignée | 92224000 | - | 1 |
| 2 | cache vis | 96338000 | - | 1 |
| 3 | rosace | 97406000 | - | 1 |
| 4 | écrou à six pans | 97977000 | - | 1 |
| 5 | joint torique 32x2 | 98193000 | - | 1 |
| 6 | joint torique 40x1,5 | 98464000 | - | 1 |
| 7 | cartouche cpl. | 92730000 | - | 1 |
| 8 | vis | 95140000 | - | 1 |
| 9 | joint | 95008000 | - | 1 |
| 10 | bouton d'inverseur | 97981000 | - | 1 |
| 11 | douille | 97979000 | - | 1 |
| 12 | inverseur | 97978000 | - | 1 |
| 13 | mousseur M24x1 (30 l/min) | 92360000 | - | 1 |
| 14 | set des écrou à six pans | 96157000 | - | 1 |
| 15 | joint torique 15x2 | 98163000 | - | 1 |
| 16 | raccord | 97220000 | - | 1 |
| 17 | filtre | 96922000 | - | 1 |
| 18 | rosace Ø 70 mm | 94135000 | - | 1 |
| 19 | set des raccord-S (±12 mm) | 94140000 | - | 1 |
| 20 | amortisseur anti-coup de bélier | 96429000 | - | 1 |
| a | set des raccord-S (±32 mm) | 98592000 | - | 1 |

Isiflex

Flexible de douche 1,60 m

Finition: **Chrome** Numéro d'article: **28276000**



Description

Caractéristiques

- flexible de douche de haute qualité
- avec revêtement synthétique, nettoyage facile
- pivot tournant côté douchette évitant la torsion du flexible
- protection anti-torsion
- écrou conique des deux côtés
- E4, C2, A., U3
- raccords à visser: raccord G 1/2
- ACS 23 ACC NY 144 France, valide jusqu'au 03.04.2028
- NF077_375-M1

Détails de l'article

EAN

4011097314037

Prix de design



reddot winner 2020



reddot winner 2021



Certificats / Eco-Responsabilité



Photo du produit



Plan géométral

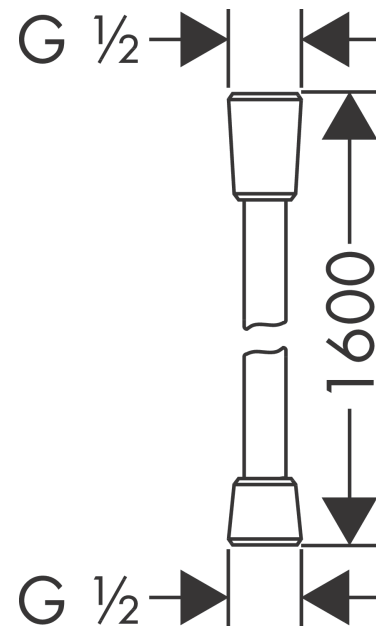

Isiflex
Flexible de douche 1,60 m
Finition: **Chrome** Numéro d'article: **28276000**



Vue éclatée

Année de construction: >12/00

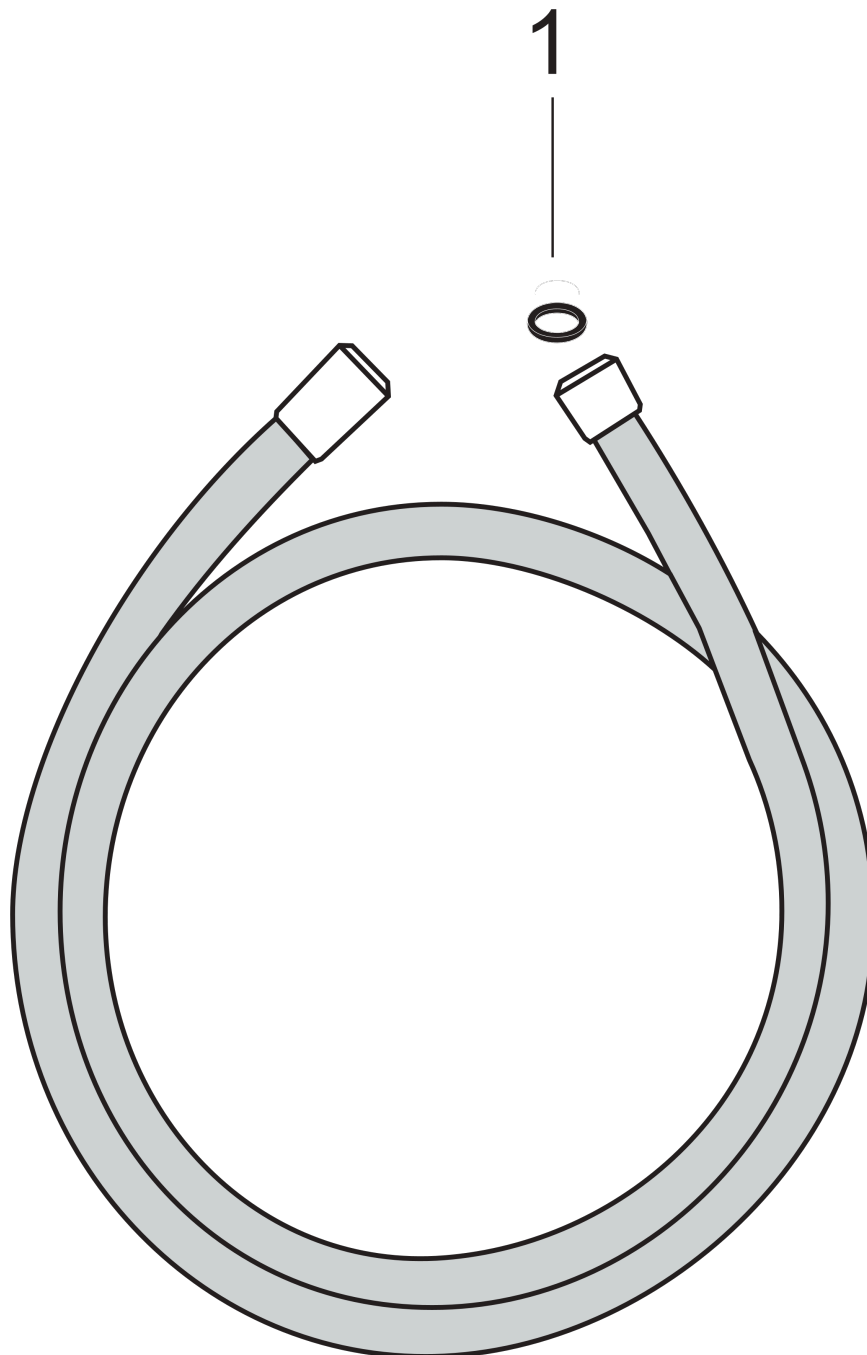

Isiflex
Flexible de douche 1,60 m
 Finition: **Chrome** Numéro d'article: **28276000**



Liste des pièces détachées

Année de construction: >12/00

| Pos. | Description | Numéro d'article | GP | UE |
|------|-------------|------------------|----|----|
| 1 | joint | 98058000 | - | 1 |

Crometta

Douchette à main 1jet EcoSmart

Finition: **Blanc/Chromé** Numéro d'article: **26333400**



Description

Caractéristiques

- dimension: 100 mm
- jet Rain
- débit: 9 l/min sous 3 bars de pression
- Joint amovible
- convient au chauffe-eau instantané
- E01, C1, A3, U3
- ACS 22 ACC NY 073 France, valide jusqu'au 05.09.2027
- NF077_375-M1

Détails de l'article

EAN

4011097780658

Technologie



Certificats / Eco-Responsabilité



Photo du produit

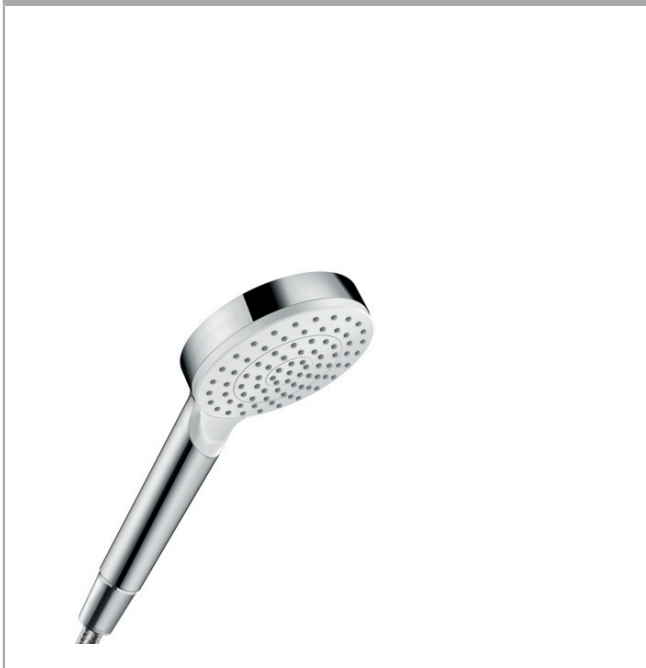

Plan géométral



Schéma d'écoulement



Les valeurs de consommation ont été mesurées dans la pratique, avec les robinetteries correspondantes (thermostat/mélangeur/vanne sous crépi)

Crometta**Douchette à main 1jet EcoSmart**Finition: **Blanc/Chromé** Numéro d'article: **26333400****Vue éclatée**

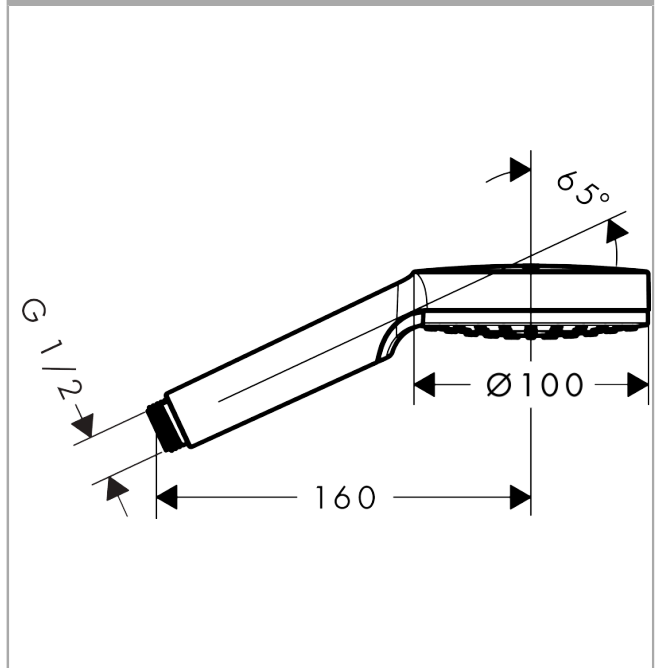
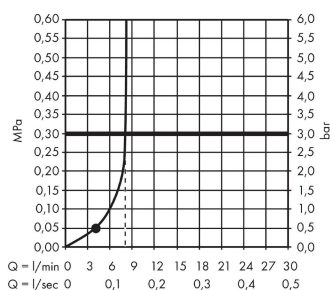
Année de construction: >04/16

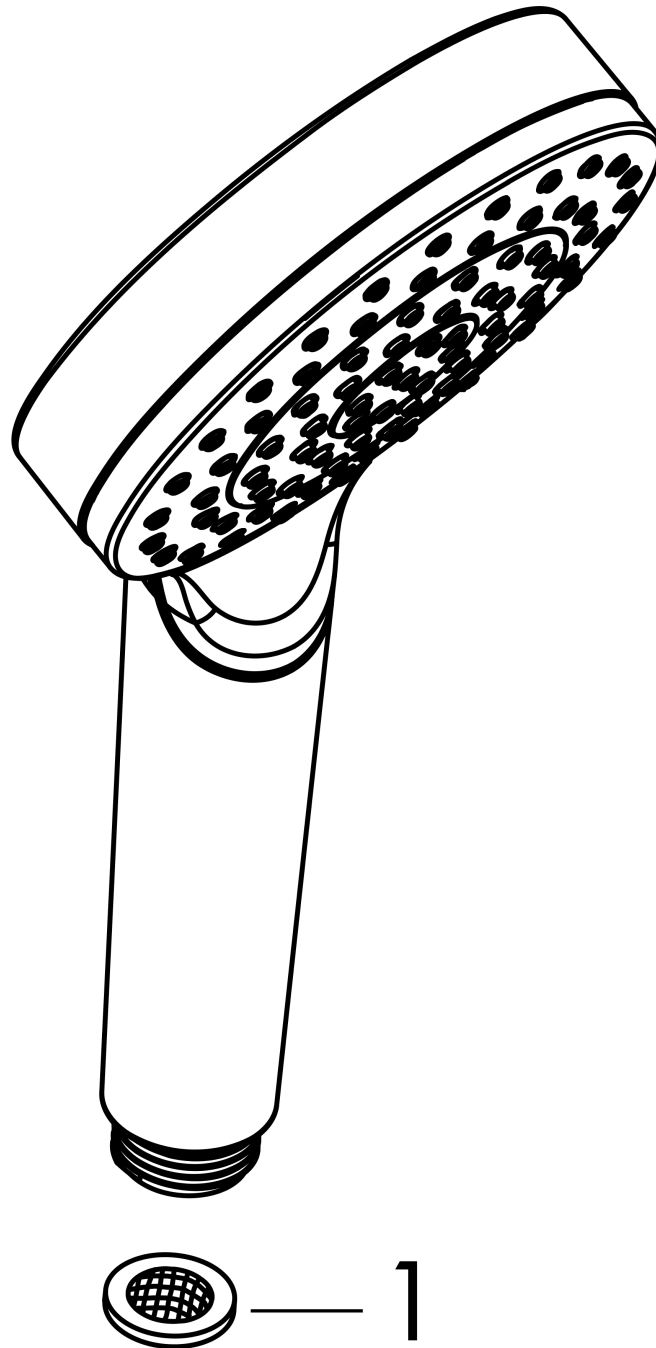

Crometta**Douchette à main 1jet EcoSmart**Finition: **Blanc/Chromé** Numéro d'article: **26333400****Liste des pièces détachées**Année de construction: **>04/16**

| Pos. | Description | Numéro d'article | GP | UE |
|-------------|--------------------|-------------------------|-----------|-----------|
| 1 | filtre | 94246000 | - | 1 |