

Ecostat

Comfort Mitigeur Thermostatique douche

Surfaces: **chromé** Numéro d'article: **13116000**



Description

Caractéristiques

- 1 sortie = 1 fonction
- Le bouton Ecostop limite la consommation à 10l/min
- débit maximal sous 3 bars de pression: 17 l/min
- Débit du raccordement de la douchette sous 3 bar: 17 l/min
- cartouche thermostatique SMTC, mécanisme céramique 180°
- butée de confort à 40° C
- limiteur de température réglable
- clapet anti-retour intégré
- avec silencieux
- matériau des poignées: métallique
- type de raccordement: raccords S
- entraxe: 150 mm ± 12 mm
- E1, C3, A3, U3
- filtre inclus
- ACS 19 ACC LY 061, valide jusqu'au 06.03.2024
- NF_375-M1-22-1

Détails de l'article

EAN

4011097678856

Prix de design



Certificats



Photo du produit



Plan géométral

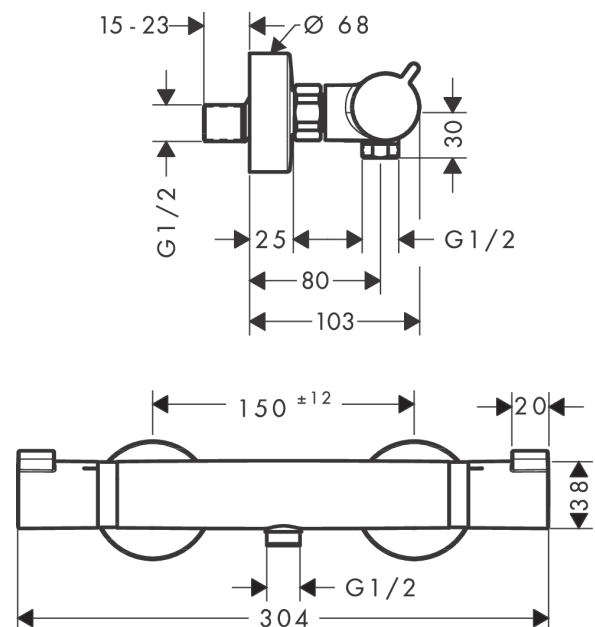

Ecostat

Comfort Mitigeur Thermostatique douche

Surfaces: **chromé** Numéro d'article: **13116000**



Schéma d'écoulement

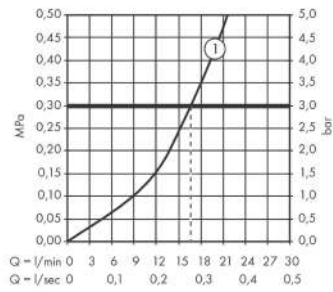

Sortie de douche avec une résistance de 1 B

Ecostat
Comfort Mitigeur Thermostatique douche
 Surfaces: **chromé** Numéro d'article: **13116000**



Vue éclatée

Année de construction: >07/12

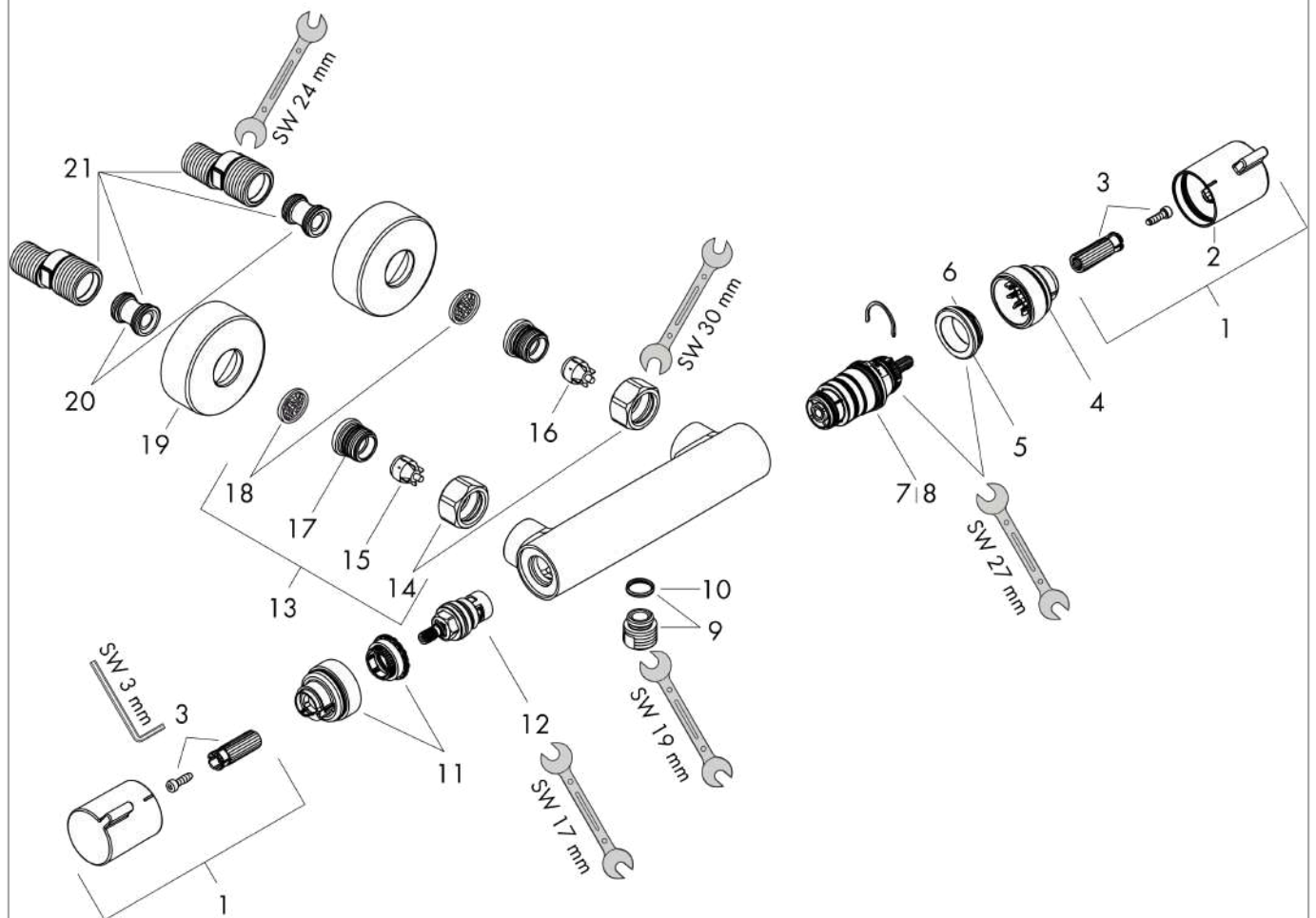

Ecostat**Comfort Mitigeur Thermostatique douche**Surfaces: **chromé** Numéro d'article: **13116000****Liste des pièces détachées**

Année de construction: >07/12

Pos.	Description	Numéro d'article	GP	UE
1	poignée	95836000	-	1
2	bouton poussoir	92848000	-	1
3	entraîneur + vis	95843000	-	1
4	bague de butée	95839000	-	1
5	écrou à six pans	98913000	-	1
6	joint torique 26x1,5	98390000	-	1
7	cartouche thermostatique	98282000	-	1
8	cartouche inversée	92373000	-	1
9	raccord	95392000	-	1
10	joint torique 14x2	98129000	-	1
11	bague de butée	95841000	-	1
12	mécanisme d'arrêt	94149000	-	1
13	set des raccord	94285000	-	1
14	set des écrou à six pans	96157000	-	1
15	clapet anti-retour (résistant à la pression jusqu'à 2 MPa)	93136000	-	1
16	clapet anti-retour	96737000	-	1
17	joint torique 17x1,5	98137000	-	1
18	filtre	96922000	-	1
19	rosace Ø 68 mm	96467000	-	1
20	amortisseur anti-coup de bélier	96429000	-	1
21	set des raccord-S (±12 mm)	94140000	-	1
a	set des raccord-S (±32 mm)	98592000	-	1
b	disque de frein	92469000	-	1